

Powiaty ze stratami powyżej 20% dla truskawek I kategoria glebowa

| województwo | powiat | straty [%] |
|--------------------|------------------------|------------|
| dolnośląskie | bolesławiecki | 24 |
| dolnośląskie | gólgowski | 33 |
| dolnośląskie | górowski | 35 |
| dolnośląskie | jaworski | 21 |
| dolnośląskie | legnicki | 25 |
| dolnośląskie | lubiński | 29 |
| dolnośląskie | milicki | 44 |
| dolnośląskie | oleśnicki | 39 |
| dolnośląskie | oławski | 28 |
| dolnośląskie | polkowicki | 29 |
| dolnośląskie | średzki | 37 |
| dolnośląskie | trzebnicki | 41 |
| dolnośląskie | wołowski | 37 |
| dolnośląskie | wrocławski | 32 |
| dolnośląskie | złotoryjski | 24 |
| dolnośląskie | Legnica | 21 |
| dolnośląskie | Wrocław | 40 |
| kujawsko-pomorskie | aleksandrowski | 56 |
| kujawsko-pomorskie | brodnicki | 51 |
| kujawsko-pomorskie | bydgoski | 53 |
| kujawsko-pomorskie | chełmiński | 63 |
| kujawsko-pomorskie | golubsko-dobrzyński | 50 |
| kujawsko-pomorskie | grudziądzki | 45 |
| kujawsko-pomorskie | inowrocławski | 53 |
| kujawsko-pomorskie | lipnowski | 40 |
| kujawsko-pomorskie | mogileński | 56 |
| kujawsko-pomorskie | nakielski | 51 |
| kujawsko-pomorskie | radziejowski | 54 |
| kujawsko-pomorskie | rypiński | 48 |
| kujawsko-pomorskie | sępoleński | 51 |
| kujawsko-pomorskie | świecki | 44 |
| kujawsko-pomorskie | toruński | 56 |
| kujawsko-pomorskie | tucholski | 43 |
| kujawsko-pomorskie | wąbrzeski | 52 |
| kujawsko-pomorskie | włocławski | 45 |
| kujawsko-pomorskie | żniński | 53 |
| kujawsko-pomorskie | Bydgoszcz | 45 |
| kujawsko-pomorskie | Grudziądz | 51 |
| kujawsko-pomorskie | Toruń | 53 |
| kujawsko-pomorskie | Włocławek | 40 |
| lubelskie | hrubieszowski | 21 |
| lubuskie | gorzowski | 39 |
| lubuskie | krośnieński | 31 |
| lubuskie | międzyrzecki | 39 |
| lubuskie | nowosolski | 36 |
| lubuskie | stubiński | 33 |
| lubuskie | strzelecko-drezdenecki | 47 |
| lubuskie | sulęciński | 35 |
| lubuskie | świebodziński | 36 |
| lubuskie | zielonogórski | 34 |
| lubuskie | żagański | 31 |
| lubuskie | żarski | 28 |
| lubuskie | wschowski | 37 |
| lubuskie | Gorzów Wielkopolski | 42 |
| lubuskie | Zielona Góra | 36 |
| łódzkie | bełchatowski | 41 |
| łódzkie | kutnowski | 42 |
| łódzkie | łaski | 48 |
| łódzkie | łęczycki | 47 |
| łódzkie | łowicki | 35 |

| województwo | powiat | straty [%] |
|-------------|----------------------|------------|
| łódzkie | łódzki wschodni | 37 |
| łódzkie | opoczyński | 21 |
| łódzkie | pabianicki | 48 |
| łódzkie | pajęczański | 26 |
| łódzkie | piotrkowski | 34 |
| łódzkie | poddębicki | 49 |
| łódzkie | radomszczański | 22 |
| łódzkie | sieradzki | 46 |
| łódzkie | skierniewicki | 26 |
| łódzkie | tomaszowski | 22 |
| łódzkie | wieluński | 32 |
| łódzkie | wieruszowski | 39 |
| łódzkie | zduńskowolski | 49 |
| łódzkie | zgierski | 40 |
| łódzkie | brzeziński | 34 |
| łódzkie | Łódź | 44 |
| łódzkie | Piotrków Trybunalski | 34 |
| łódzkie | Skierniewice | 22 |
| mazowieckie | ciechanowski | 34 |
| mazowieckie | gostyniński | 39 |
| mazowieckie | grodziski | 20 |
| mazowieckie | makowski | 30 |
| mazowieckie | mławski | 35 |
| mazowieckie | nowodworski | 23 |
| mazowieckie | ostrołęcki | 26 |
| mazowieckie | ostrowski | 22 |
| mazowieckie | płocki | 32 |
| mazowieckie | płoński | 28 |
| mazowieckie | przasnyski | 34 |
| mazowieckie | pułtuski | 27 |
| mazowieckie | sierpecki | 37 |
| mazowieckie | sochaczewski | 27 |
| mazowieckie | warszawski zachodni | 23 |
| mazowieckie | wyszkowski | 25 |
| mazowieckie | żuromiński | 37 |
| mazowieckie | żyrardowski | 22 |
| mazowieckie | Ostrołęka | 26 |
| mazowieckie | Płock | 33 |
| opolskie | kluczborski | 24 |
| opolskie | namysłowski | 27 |
| podlaskie | augustowski | 24 |
| podlaskie | białostocki | 23 |
| podlaskie | bielski | 24 |
| podlaskie | grajewski | 29 |
| podlaskie | hajnowski | 22 |
| podlaskie | kolneński | 30 |
| podlaskie | łomżyński | 27 |
| podlaskie | moniecki | 25 |
| podlaskie | sokólski | 21 |
| podlaskie | suwalski | 29 |
| podlaskie | wysokomazowiecki | 22 |
| podlaskie | zambrowski | 21 |
| podlaskie | Białystok | 22 |
| podlaskie | Łomża | 27 |
| podlaskie | Suwałki | 27 |
| pomorskie | bytowski | 39 |
| pomorskie | chojnicki | 36 |
| pomorskie | człuchowski | 35 |
| pomorskie | gdański | 60 |
| pomorskie | kartuski | 58 |

| województwo | powiat | straty [%] |
|---------------------|-------------------------|------------|
| pomorskie | kościerski | 43 |
| pomorskie | kwidziński | 29 |
| pomorskie | łęborski | 80 |
| pomorskie | malborski | 45 |
| pomorskie | nowodworski | 63 |
| pomorskie | pucki | 59 |
| pomorskie | stąpski | 48 |
| pomorskie | starogardzki | 40 |
| pomorskie | tczewski | 34 |
| pomorskie | wejherowski | 68 |
| pomorskie | sztumski | 32 |
| pomorskie | Gdańsk | 70 |
| pomorskie | Gdynia | 63 |
| pomorskie | Ślupsk | 45 |
| pomorskie | Sopot | 67 |
| warmińsko-mazurskie | bartoszycki | 47 |
| warmińsko-mazurskie | braniewski | 45 |
| warmińsko-mazurskie | działdowski | 36 |
| warmińsko-mazurskie | elbląski | 49 |
| warmińsko-mazurskie | ełcki | 31 |
| warmińsko-mazurskie | giżycki | 41 |
| warmińsko-mazurskie | iławski | 40 |
| warmińsko-mazurskie | kętrzyński | 48 |
| warmińsko-mazurskie | lidzbarski | 48 |
| warmińsko-mazurskie | mragowski | 49 |
| warmińsko-mazurskie | nidzicki | 33 |
| warmińsko-mazurskie | nowomiejski | 43 |
| warmińsko-mazurskie | olecki | 33 |
| warmińsko-mazurskie | olsztyński | 41 |
| warmińsko-mazurskie | ostródzki | 42 |
| warmińsko-mazurskie | piski | 36 |
| warmińsko-mazurskie | szczycieński | 38 |
| warmińsko-mazurskie | gołdapski | 42 |
| warmińsko-mazurskie | węgorzewski | 44 |
| warmińsko-mazurskie | Elbląg | 60 |
| warmińsko-mazurskie | Olsztyn | 42 |
| wielkopolskie | chodzieski | 52 |
| wielkopolskie | czarnkowsko-trzcianecki | 48 |
| wielkopolskie | gnieźnieński | 53 |
| wielkopolskie | gostyński | 45 |
| wielkopolskie | grodziski | 35 |
| wielkopolskie | jarociński | 44 |
| wielkopolskie | kaliski | 42 |
| wielkopolskie | kępiński | 38 |
| wielkopolskie | kolski | 59 |
| wielkopolskie | koniński | 56 |
| wielkopolskie | kościański | 40 |
| wielkopolskie | krotoszyński | 46 |
| wielkopolskie | leszczyński | 41 |
| wielkopolskie | międzychodzki | 37 |
| wielkopolskie | nowotomyski | 35 |
| wielkopolskie | obornicki | 58 |
| wielkopolskie | ostrowski | 47 |
| wielkopolskie | ostrzeszowski | 41 |
| wielkopolskie | pilski | 48 |
| wielkopolskie | pleszewski | 43 |
| wielkopolskie | poznański | 51 |
| wielkopolskie | rawicki | 43 |
| wielkopolskie | śłupecki | 53 |
| wielkopolskie | szamotulski | 51 |

| województwo | powiat | straty [%] |
|--------------------|--------------|------------|
| wielkopolskie | średzki | 45 |
| wielkopolskie | śremski | 39 |
| wielkopolskie | turecki | 48 |
| wielkopolskie | wągrowiecki | 56 |
| wielkopolskie | wolsztyński | 35 |
| wielkopolskie | wrzesiński | 51 |
| wielkopolskie | złotowski | 44 |
| wielkopolskie | Kalisz | 46 |
| wielkopolskie | Konin | 55 |
| wielkopolskie | Leszno | 41 |
| wielkopolskie | Poznań | 52 |
| zachodniopomorskie | białogardzki | 42 |
| zachodniopomorskie | choszczeński | 45 |
| zachodniopomorskie | drawski | 51 |
| zachodniopomorskie | goleniowski | 46 |
| zachodniopomorskie | gryficki | 51 |
| zachodniopomorskie | gryfiński | 46 |
| zachodniopomorskie | kamieński | 53 |
| zachodniopomorskie | kołobrzeski | 45 |
| zachodniopomorskie | koszaliński | 40 |
| zachodniopomorskie | myśliborski | 43 |
| zachodniopomorskie | policki | 38 |
| zachodniopomorskie | pyrzycki | 51 |
| zachodniopomorskie | ślawieński | 49 |
| zachodniopomorskie | stargardzki | 50 |
| zachodniopomorskie | szczecinecki | 39 |
| zachodniopomorskie | świdwiński | 43 |
| zachodniopomorskie | walecki | 53 |
| zachodniopomorskie | łobeski | 54 |
| zachodniopomorskie | Koszalin | 39 |
| zachodniopomorskie | Szczecin | 44 |
| zachodniopomorskie | Świnoujście | 52 |

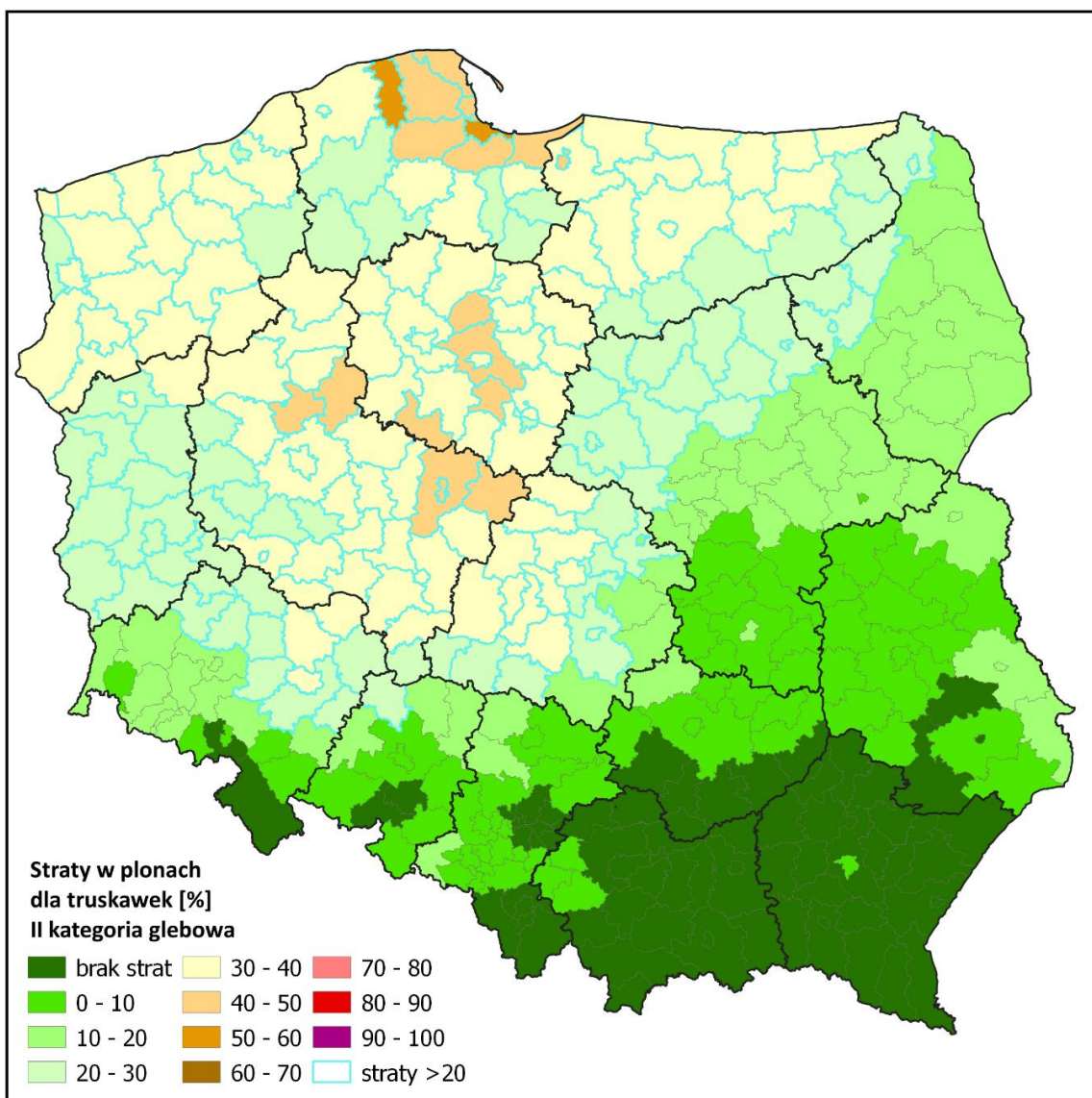

Powiaty ze stratami powyżej 20% dla truskawek II kategoria glebowa

| województwo | powiat | straty [%] |
|--------------------|------------------------|------------|
| dolnośląskie | gólgowski | 25 |
| dolnośląskie | górowski | 27 |
| dolnośląskie | lubiński | 22 |
| dolnośląskie | milicki | 33 |
| dolnośląskie | oleśnicki | 29 |
| dolnośląskie | oławski | 22 |
| dolnośląskie | polkowicki | 22 |
| dolnośląskie | średzki | 28 |
| dolnośląskie | trzebnicki | 31 |
| dolnośląskie | wołowski | 28 |
| dolnośląskie | wrocławski | 25 |
| dolnośląskie | Wrocław | 30 |
| kujawsko-pomorskie | aleksandrowski | 41 |
| kujawsko-pomorskie | brodnicki | 37 |
| kujawsko-pomorskie | bydgoski | 39 |
| kujawsko-pomorskie | chełmiński | 46 |
| kujawsko-pomorskie | golubsko-dobrzyński | 37 |
| kujawsko-pomorskie | grudziądzki | 33 |
| kujawsko-pomorskie | inowrocławski | 39 |
| kujawsko-pomorskie | lipnowski | 30 |
| kujawsko-pomorskie | mogileński | 41 |
| kujawsko-pomorskie | nakielski | 38 |
| kujawsko-pomorskie | radziejowski | 40 |
| kujawsko-pomorskie | rypiński | 35 |
| kujawsko-pomorskie | sępoleński | 38 |
| kujawsko-pomorskie | świecki | 33 |
| kujawsko-pomorskie | toruński | 41 |
| kujawsko-pomorskie | tucholski | 32 |
| kujawsko-pomorskie | wąbrzeski | 38 |
| kujawsko-pomorskie | włocławski | 33 |
| kujawsko-pomorskie | żniński | 39 |
| kujawsko-pomorskie | Bydgoszcz | 34 |
| kujawsko-pomorskie | Grudziądz | 38 |
| kujawsko-pomorskie | Toruń | 39 |
| kujawsko-pomorskie | Włocławek | 30 |
| lubuskie | gorzowski | 29 |
| lubuskie | krośnieński | 24 |
| lubuskie | międzyrzecki | 29 |
| lubuskie | nowosolski | 28 |
| lubuskie | ślubicki | 25 |
| lubuskie | strzelecko-drezdenecki | 35 |
| lubuskie | sulęciński | 27 |
| lubuskie | świebodziński | 28 |
| lubuskie | zielonogórski | 26 |
| lubuskie | żagański | 24 |
| lubuskie | żarski | 22 |
| lubuskie | wschowski | 28 |
| lubuskie | Gorzów Wielkopolski | 31 |
| lubuskie | Zielona Góra | 27 |
| łódzkie | bełchatowski | 31 |
| łódzkie | kutnowski | 32 |
| łódzkie | łaski | 35 |
| łódzkie | łęczycki | 35 |
| łódzkie | łowicki | 27 |
| łódzkie | łódzki wschodni | 28 |
| łódzkie | pabianicki | 36 |
| łódzkie | pajęczański | 21 |
| łódzkie | piotrkowski | 26 |
| łódzkie | poddębicki | 36 |
| łódzkie | sieradzki | 34 |

| województwo | powiat | straty [%] |
|---------------------|----------------------|------------|
| łódzkie | skierniewicki | 20 |
| łódzkie | wieluński | 25 |
| łódzkie | wieruszowski | 29 |
| łódzkie | zduńskowolski | 36 |
| łódzkie | zgierski | 30 |
| łódzkie | brzeziński | 26 |
| łódzkie | Łódź | 33 |
| łódzkie | Piotrków Trybunalski | 26 |
| mazowieckie | ciechanowski | 26 |
| mazowieckie | gostyniński | 29 |
| mazowieckie | makowski | 23 |
| mazowieckie | mławski | 26 |
| mazowieckie | ostrołęcki | 20 |
| mazowieckie | płocki | 24 |
| mazowieckie | płoński | 22 |
| mazowieckie | przasnyski | 26 |
| mazowieckie | pułtuski | 21 |
| mazowieckie | sierpecki | 28 |
| mazowieckie | sochaczewski | 21 |
| mazowieckie | żuromiński | 28 |
| mazowieckie | Ostrołęka | 20 |
| mazowieckie | Płock | 25 |
| opolskie | namysłowski | 21 |
| podlaskie | grajewski | 22 |
| podlaskie | kolneński | 23 |
| podlaskie | łomżyński | 21 |
| podlaskie | suwalski | 22 |
| podlaskie | Łomża | 21 |
| podlaskie | Suwałki | 21 |
| pomorskie | bytowski | 29 |
| pomorskie | chojnicki | 27 |
| pomorskie | człuchowski | 26 |
| pomorskie | gdański | 44 |
| pomorskie | kartuski | 42 |
| pomorskie | kościerski | 32 |
| pomorskie | kwidzyński | 23 |
| pomorskie | łęborski | 58 |
| pomorskie | malborski | 34 |
| pomorskie | nowodworski | 46 |
| pomorskie | pucki | 44 |
| pomorskie | stąpski | 36 |
| pomorskie | starogardzki | 30 |
| pomorskie | tczewski | 26 |
| pomorskie | wejherowski | 50 |
| pomorskie | sztumski | 25 |
| pomorskie | Gdańsk | 52 |
| pomorskie | Gdynia | 46 |
| pomorskie | Stąpsk | 34 |
| pomorskie | Sopot | 49 |
| warmińsko-mazurskie | bartoszycki | 35 |
| warmińsko-mazurskie | braniewski | 33 |
| warmińsko-mazurskie | działdowski | 28 |
| warmińsko-mazurskie | elbląski | 36 |
| warmińsko-mazurskie | ełcki | 24 |
| warmińsko-mazurskie | giżycki | 31 |
| warmińsko-mazurskie | iławski | 30 |
| warmińsko-mazurskie | kętrzyński | 35 |
| warmińsko-mazurskie | lidzbarski | 35 |
| warmińsko-mazurskie | mragowski | 36 |
| warmińsko-mazurskie | nidzicki | 25 |

| województwo | powiat | straty [%] |
|---------------------|-------------------------|------------|
| warmińsko-mazurskie | nowomiejski | 32 |
| warmińsko-mazurskie | olecki | 25 |
| warmińsko-mazurskie | olsztyński | 31 |
| warmińsko-mazurskie | ostródzki | 31 |
| warmińsko-mazurskie | piski | 27 |
| warmińsko-mazurskie | szczygieński | 29 |
| warmińsko-mazurskie | gołdapski | 31 |
| warmińsko-mazurskie | węgorzewski | 33 |
| warmińsko-mazurskie | Elbląg | 44 |
| warmińsko-mazurskie | Olsztyn | 32 |
| wielkopolskie | chodzieski | 38 |
| wielkopolskie | czarnkowsko-trzcianecki | 36 |
| wielkopolskie | gnieźnieński | 39 |
| wielkopolskie | gostyński | 34 |
| wielkopolskie | grodziski | 27 |
| wielkopolskie | jarociński | 33 |
| wielkopolskie | kaliski | 32 |
| wielkopolskie | kępiński | 29 |
| wielkopolskie | kolski | 43 |
| wielkopolskie | koniński | 41 |
| wielkopolskie | kościański | 30 |
| wielkopolskie | krotoszyński | 34 |
| wielkopolskie | leszczyński | 31 |
| wielkopolskie | międzychodzki | 28 |
| wielkopolskie | nowotomyski | 26 |
| wielkopolskie | obornicki | 42 |
| wielkopolskie | ostrowski | 35 |
| wielkopolskie | ostrzeszowski | 31 |
| wielkopolskie | piłski | 36 |
| wielkopolskie | pleszewski | 32 |
| wielkopolskie | poznański | 38 |
| wielkopolskie | rawicki | 32 |
| wielkopolskie | śłupecki | 39 |
| wielkopolskie | szamotulski | 38 |
| wielkopolskie | średzki | 34 |
| wielkopolskie | średzki | 29 |
| wielkopolskie | turecki | 36 |
| wielkopolskie | wągrowiecki | 41 |
| wielkopolskie | wolsztyński | 27 |
| wielkopolskie | wrzesiński | 38 |
| wielkopolskie | złotowski | 33 |
| wielkopolskie | Kalisz | 34 |
| wielkopolskie | Konin | 41 |
| wielkopolskie | Leszno | 31 |
| wielkopolskie | Poznań | 38 |
| zachodniopomorskie | białogardzki | 32 |
| zachodniopomorskie | choszczeński | 33 |
| zachodniopomorskie | drawski | 38 |
| zachodniopomorskie | goleniowski | 35 |
| zachodniopomorskie | gryficki | 37 |
| zachodniopomorskie | gryfiński | 34 |
| zachodniopomorskie | kamieński | 39 |
| zachodniopomorskie | kołobrzeski | 34 |
| zachodniopomorskie | koszaliński | 30 |
| zachodniopomorskie | myśliborski | 32 |
| zachodniopomorskie | policki | 29 |
| zachodniopomorskie | pyrzycki | 38 |
| zachodniopomorskie | ślawieński | 36 |
| zachodniopomorskie | stargardzki | 37 |
| zachodniopomorskie | szczecinecki | 29 |

| województwo | powiat | straty [%] |
|--------------------|-------------|------------|
| zachodniopomorskie | świdwiński | 32 |
| zachodniopomorskie | walecki | 39 |
| zachodniopomorskie | łobeski | 40 |
| zachodniopomorskie | Koszalin | 29 |
| zachodniopomorskie | Szczecin | 32 |
| zachodniopomorskie | Świnoujście | 38 |

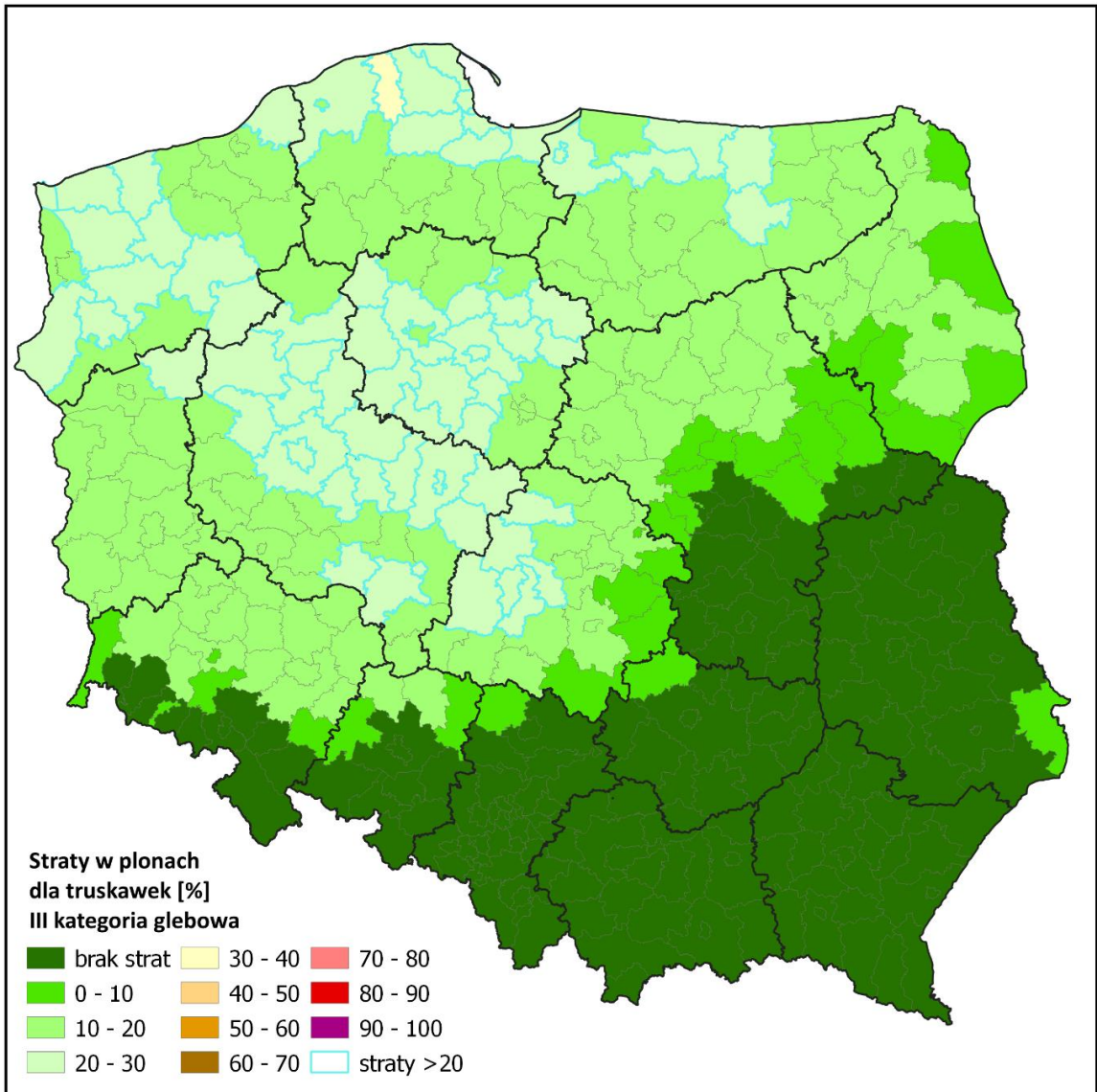

Powiaty ze stratami powyżej 20% dla truskawek III kategoria glebowa

| województwo | powiat | straty [%] |
|---------------------|-------------------------|------------|
| kujawsko-pomorskie | aleksandrowski | 24 |
| kujawsko-pomorskie | brodnicki | 22 |
| kujawsko-pomorskie | bydgoski | 23 |
| kujawsko-pomorskie | chełmiński | 26 |
| kujawsko-pomorskie | golubsko-dobrzyński | 22 |
| kujawsko-pomorskie | inowrocławski | 23 |
| kujawsko-pomorskie | mogileński | 23 |
| kujawsko-pomorskie | nakielski | 22 |
| kujawsko-pomorskie | radziejowski | 23 |
| kujawsko-pomorskie | rypiński | 21 |
| kujawsko-pomorskie | sępoleński | 22 |
| kujawsko-pomorskie | toruński | 23 |
| kujawsko-pomorskie | wąbrzeski | 22 |
| kujawsko-pomorskie | żniński | 23 |
| kujawsko-pomorskie | Grudziądz | 22 |
| kujawsko-pomorskie | Toruń | 22 |
| lubuskie | strzelecko-drezdenecki | 20 |
| łódzkie | łaski | 21 |
| łódzkie | łęczycki | 21 |
| łódzkie | pabianicki | 21 |
| łódzkie | poddębicki | 21 |
| łódzkie | sieradzki | 20 |
| łódzkie | zduńskowolski | 21 |
| pomorskie | gdański | 25 |
| pomorskie | kartuski | 24 |
| pomorskie | łęborski | 33 |
| pomorskie | nowodworski | 26 |
| pomorskie | pucki | 25 |
| pomorskie | śląski | 21 |
| pomorskie | wejherowski | 28 |
| pomorskie | Gdańsk | 29 |
| pomorskie | Gdynia | 26 |
| pomorskie | Sopot | 28 |
| warmińsko-mazurskie | bartoszycki | 20 |
| warmińsko-mazurskie | elbląski | 21 |
| warmińsko-mazurskie | kętrzyński | 21 |
| warmińsko-mazurskie | lidzbarski | 21 |
| warmińsko-mazurskie | mragowski | 21 |
| warmińsko-mazurskie | Elbląg | 25 |
| wielkopolskie | chodzieski | 22 |
| wielkopolskie | czarnkowsko-trzcianecki | 21 |
| wielkopolskie | gnieźniński | 22 |
| wielkopolskie | kolski | 25 |
| wielkopolskie | koniński | 24 |
| wielkopolskie | krotoszyński | 20 |
| wielkopolskie | obornicki | 24 |
| wielkopolskie | ostrowski | 20 |
| wielkopolskie | piłski | 21 |
| wielkopolskie | poznański | 22 |
| wielkopolskie | śłupecki | 23 |
| wielkopolskie | szamotułski | 22 |
| wielkopolskie | średzki | 20 |
| wielkopolskie | turecki | 21 |
| wielkopolskie | wągrowiecki | 23 |
| wielkopolskie | wrzesiński | 22 |
| wielkopolskie | Kalisz | 20 |
| wielkopolskie | Konin | 23 |
| wielkopolskie | Poznań | 22 |
| zachodniopomorskie | drawski | 22 |
| zachodniopomorskie | goleniowski | 20 |

| województwo | powiat | straty [%] |
|--------------------|-------------|------------|
| zachodniopomorskie | gryficki | 22 |
| zachodniopomorskie | gryfiński | 20 |
| zachodniopomorskie | kamieński | 22 |
| zachodniopomorskie | pyrzycki | 22 |
| zachodniopomorskie | ślawieński | 21 |
| zachodniopomorskie | stargardzki | 21 |
| zachodniopomorskie | wałeccki | 22 |
| zachodniopomorskie | łobeski | 23 |
| zachodniopomorskie | Świnoujście | 22 |