

Powiaty ze stratami powyżej 20% dla rzepaku i rzepiku I kategoria glebowa

województwo	powiat	straty [%]
dolnośląskie	bolesławiecki	23
dolnośląskie	górgowski	31
dolnośląskie	górgowski	33
dolnośląskie	legnicki	24
dolnośląskie	lubiński	28
dolnośląskie	milicki	42
dolnośląskie	oleśnicki	37
dolnośląskie	otawski	27
dolnośląskie	polkowicki	27
dolnośląskie	średzki	35
dolnośląskie	trzebnicki	39
dolnośląskie	wotowski	35
dolnośląskie	wrocławski	31
dolnośląskie	złotoryjski	23
dolnośląskie	Legnica	20
dolnośląskie	Wrocław	38
kujawsko-pomorskie	aleksandrowski	53
kujawsko-pomorskie	brodnicki	48
kujawsko-pomorskie	bydgoski	50
kujawsko-pomorskie	chełmiński	59
kujawsko-pomorskie	golubsko-dobrzyński	48
kujawsko-pomorskie	grudziądzki	43
kujawsko-pomorskie	inowrocławski	50
kujawsko-pomorskie	lipnowski	38
kujawsko-pomorskie	mogileński	53
kujawsko-pomorskie	nakielski	48
kujawsko-pomorskie	radziejowski	51
kujawsko-pomorskie	rypiński	45
kujawsko-pomorskie	sępoleński	48
kujawsko-pomorskie	świecki	42
kujawsko-pomorskie	toruński	53
kujawsko-pomorskie	tucholski	41
kujawsko-pomorskie	wąbrzeski	49
kujawsko-pomorskie	włocławski	43
kujawsko-pomorskie	żniński	50
kujawsko-pomorskie	Bydgoszcz	43
kujawsko-pomorskie	Grudziądz	48
kujawsko-pomorskie	Toruń	50
kujawsko-pomorskie	Włocławek	38
lubuskie	gorzowski	37
lubuskie	krośniński	30
lubuskie	międzyrzeczki	37
lubuskie	nowosolski	35
lubuskie	słubicki	32
lubuskie	strzelecko-drezdenecki	44
lubuskie	sulęciński	33
lubuskie	świebodziński	35
lubuskie	zielonogórski	32
lubuskie	żagański	30
lubuskie	żarski	27
lubuskie	wschowski	35
lubuskie	Gorzów Wielkopolski	40
lubuskie	Zielona Góra	34
łódzkie	bełchatowski	39
łódzkie	kutnowski	40
łódzkie	łaski	45
łódzkie	łęczycki	45
łódzkie	łowicki	33
łódzkie	łódzki wschodni	35
łódzkie	opoczyński	20

województwo	powiat	straty [%]
dolnośląskie	górgowski	33
dolnośląskie	legnicki	24
łódzkie	piotrkowski	32
łódzkie	poddębicki	47
łódzkie	radomszczański	21
łódzkie	sieradzki	44
łódzkie	skierniewicki	25
łódzkie	tomaszowski	21
łódzkie	wieluński	31
łódzkie	wieruszowski	37
łódzkie	zduńskowolski	47
łódzkie	zgierski	38
łódzkie	brzeziński	32
łódzkie	Łódź	41
łódzkie	Piotrków Trybunalski	33
łódzkie	Skierniewice	21
mazowieckie	ciechanowski	32
mazowieckie	gostyniński	37
mazowieckie	makowski	26
mazowieckie	mławski	33
mazowieckie	nowodworski	22
mazowieckie	ostrołęcki	23
mazowieckie	płocki	30
mazowieckie	płoński	27
mazowieckie	przasnyski	31
mazowieckie	pułtuski	23
mazowieckie	sierpecki	35
mazowieckie	sochaczewski	25
mazowieckie	warszawski zachodni	22
mazowieckie	żuromiński	35
mazowieckie	żyrardowski	21
mazowieckie	Płock	32
opolskie	kluczborski	23
opolskie	namysłowski	26
podlaskie	grajewski	26
podlaskie	kolneński	27
podlaskie	łomżyński	22
podlaskie	moniecki	21
podlaskie	łomża	22
pomorskie	bytowski	37
pomorskie	chojnicki	34
pomorskie	człuchowski	33
pomorskie	gdański	57
pomorskie	kartuski	55
pomorskie	kościerski	41
pomorskie	kwidzyński	28
pomorskie	łęborski	75
pomorskie	malborski	43
pomorskie	nowodworski	59
pomorskie	pucki	56
pomorskie	słupski	46
pomorskie	starogardzki	38
pomorskie	tczewski	32
pomorskie	wejherowski	64
pomorskie	sztumski	30
pomorskie	Gdańsk	67
pomorskie	Gdynia	60
pomorskie	Słupsk	43
pomorskie	Sopot	64
warmińsko-mazurskie	bartoszycki	40

województwo	powiat	straty [%]
warmińsko-mazurskie	braniewski	43
warmińsko-mazurskie	działdowski	35
warmińsko-mazurskie	elbląski	47
warmińsko-mazurskie	ełcki	25
warmińsko-mazurskie	giżycki	39
warmińsko-mazurskie	iławski	35
warmińsko-mazurskie	kętrzyński	40
warmińsko-mazurskie	lidzbarski	45
warmińsko-mazurskie	mławowski	47
warmińsko-mazurskie	nidzicki	31
warmińsko-mazurskie	nowomiejski	41
warmińsko-mazurskie	olecki	26
warmińsko-mazurskie	olsztyński	39
warmińsko-mazurskie	ostródzki	39
warmińsko-mazurskie	piski	34
warmińsko-mazurskie	szczygieński	35
warmińsko-mazurskie	gołdapski	26
warmińsko-mazurskie	węgorzewski	40
warmińsko-mazurskie	Elbląg	56
warmińsko-mazurskie	Olsztyn	40
wielkopolskie	chodzieski	49
wielkopolskie	czarnkowsko-trzcianecki	46
wielkopolskie	gnieźnieński	50
wielkopolskie	gostyński	43
wielkopolskie	grodziski	34
wielkopolskie	jarociński	42
wielkopolskie	kaliski	40
wielkopolskie	kępiński	36
wielkopolskie	kolski	56
wielkopolskie	koniński	53
wielkopolskie	kościański	38
wielkopolskie	krotoszyński	43
wielkopolskie	leszczyński	39
wielkopolskie	międzychodzki	35
wielkopolskie	nowotomyski	33
wielkopolskie	obornicki	54
wielkopolskie	ostrowski	44
wielkopolskie	ostrzeszowski	39
wielkopolskie	pilski	46
wielkopolskie	pleszewski	40
wielkopolskie	poznański	48
wielkopolskie	rawicki	40
wielkopolskie	śłupecki	50
wielkopolskie	szamotulski	48
wielkopolskie	średzki	43
wielkopolskie	śremski	37
wielkopolskie	turecki	46
wielkopolskie	wągrowiecki	53
wielkopolskie	wolsztyński	33
wielkopolskie	wrzesiński	49
wielkopolskie	złotowski	42
wielkopolskie	Kalisz	44
wielkopolskie	Konin	52
wielkopolskie	Leszno	39
wielkopolskie	Poznań	49
zachodniopomorskie	białogardzki	40
zachodniopomorskie	choszczeński	43
zachodniopomorskie	drawski	49
zachodniopomorskie	goleniowski	44
zachodniopomorskie	gryficki	48

województwo	powiat	straty [%]
#N/D!	#N/D!	#N/D!
zachodniopomorskie	gryfiński	43
zachodniopomorskie	kamieński	50
zachodniopomorskie	kołobrzeski	43
zachodniopomorskie	koszaliński	38
zachodniopomorskie	myśliborski	40
zachodniopomorskie	policki	36
zachodniopomorskie	pyrzycki	49
zachodniopomorskie	ślawieński	46
zachodniopomorskie	stargardzki	47
zachodniopomorskie	szczecinecki	37
zachodniopomorskie	świdwiński	41
zachodniopomorskie	walecki	50
zachodniopomorskie	łobeski	51
zachodniopomorskie	Koszalin	30
zachodniopomorskie	Szczecin	41
zachodniopomorskie	Świnoujście	49

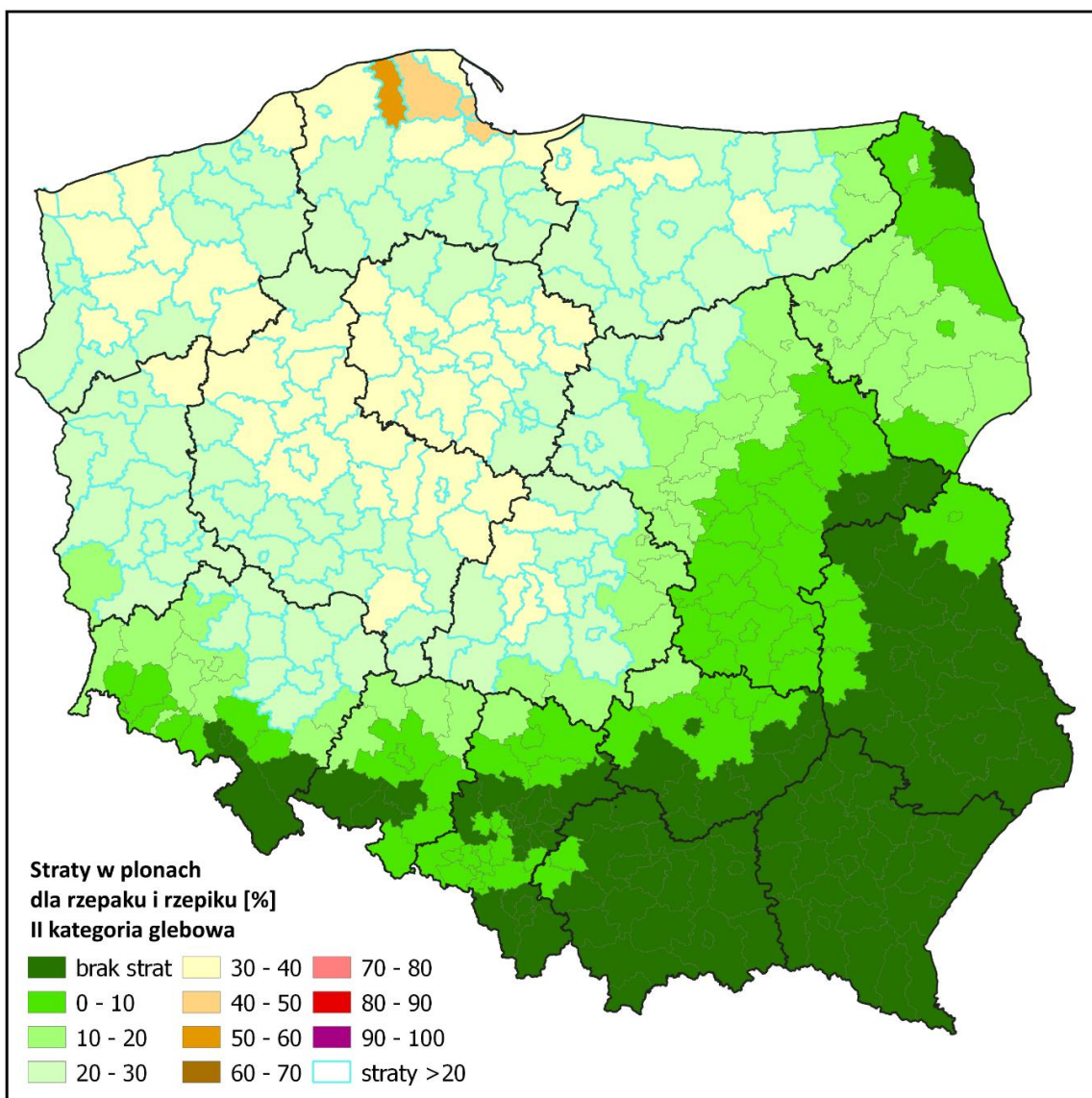

Powiaty ze stratami powyżej 20% dla rzepaki i rzepiku II kategoria glebowa

województwo	powiat	straty [%]
dolnośląskie	gólgowski	22
dolnośląskie	górowski	24
dolnośląskie	lubiński	20
dolnośląskie	milicki	29
dolnośląskie	oleśnicki	26
dolnośląskie	średzki	25
dolnośląskie	trzebnicki	27
dolnośląskie	wołowski	25
dolnośląskie	wrocławski	22
dolnośląskie	Wrocław	27
kujawsko-pomorskie	aleksandrowski	36
kujawsko-pomorskie	brodnicki	33
kujawsko-pomorskie	bydgoski	34
kujawsko-pomorskie	chełmiński	40
kujawsko-pomorskie	golubsko-dobrzyński	33
kujawsko-pomorskie	grudziądzki	29
kujawsko-pomorskie	inowrocławski	34
kujawsko-pomorskie	lipnowski	27
kujawsko-pomorskie	mogileński	36
kujawsko-pomorskie	nakielski	33
kujawsko-pomorskie	radziejowski	35
kujawsko-pomorskie	rypiński	31
kujawsko-pomorskie	sępoleński	33
kujawsko-pomorskie	świecki	29
kujawsko-pomorskie	toruński	36
kujawsko-pomorskie	tucholski	28
kujawsko-pomorskie	wąbrzeski	34
kujawsko-pomorskie	włocławski	29
kujawsko-pomorskie	żniński	34
kujawsko-pomorskie	Bydgoszcz	30
kujawsko-pomorskie	Grudziądz	33
kujawsko-pomorskie	Toruń	34
kujawsko-pomorskie	Włocławek	26
lubuskie	gorzowski	26
lubuskie	krośnieński	21
lubuskie	międzyrzecki	26
lubuskie	nowosolski	24
lubuskie	stubiński	23
lubuskie	strzelecko-drezdenecki	30
lubuskie	sulęciński	24
lubuskie	świebodziński	24
lubuskie	zielenogórski	23
lubuskie	żagański	21
lubuskie	wschowski	25
lubuskie	Gorzów Wielkopolski	28
lubuskie	Zielona Góra	24
łódzkie	bełchatowski	27
łódzkie	kutnowski	28
łódzkie	łaski	31
łódzkie	łęczycki	31
łódzkie	łowicki	24
łódzkie	łódzki wschodni	25
łódzkie	pabianicki	31
łódzkie	piotrkowski	23
łódzkie	poddębicki	32
łódzkie	sieradzki	30
łódzkie	wieluński	22
łódzkie	wieruszowski	26
łódzkie	zduńskowolski	32
łódzkie	zgierski	27

województwo	powiat	straty [%]
łódzkie	brzeziński	23
łódzkie	Łódź	29
łódzkie	Piotrków Trybunalski	23
mazowieckie	ciechanowski	23
mazowieckie	gostyniński	26
mazowieckie	mławski	23
mazowieckie	płocki	22
mazowieckie	przasnyski	22
mazowieckie	sierpecki	25
mazowieckie	żuromiński	25
mazowieckie	Płock	23
pomorskie	bytowski	26
pomorskie	chojnicki	24
pomorskie	człuchowski	23
pomorskie	gdański	38
pomorskie	kartuski	37
pomorskie	kościerski	28
pomorskie	kwidzyński	20
pomorskie	łęborski	50
pomorskie	malborski	30
pomorskie	nowodworski	40
pomorskie	pucki	38
pomorskie	słupski	31
pomorskie	starogardzki	26
pomorskie	tczewski	23
pomorskie	wejherowski	43
pomorskie	sztumski	21
pomorskie	Gdańsk	45
pomorskie	Gdynia	40
pomorskie	Słupsk	30
pomorskie	Sopot	43
warmińsko-mazurskie	bartoszycki	28
warmińsko-mazurskie	braniewski	29
warmińsko-mazurskie	działdowski	24
warmińsko-mazurskie	elbląski	32
warmińsko-mazurskie	giżycki	27
warmińsko-mazurskie	iławski	25
warmińsko-mazurskie	kętrzyński	28
warmińsko-mazurskie	lidzbarski	31
warmińsko-mazurskie	mragowski	32
warmińsko-mazurskie	nidzicki	22
warmińsko-mazurskie	nowomiejski	28
warmińsko-mazurskie	olsztyński	27
warmińsko-mazurskie	ostródzki	27
warmińsko-mazurskie	piski	24
warmińsko-mazurskie	szczyrzeński	25
warmińsko-mazurskie	węgorzewski	28
warmińsko-mazurskie	Elbląg	38
warmińsko-mazurskie	Olsztyn	28
wielkopolskie	chodzieski	33
wielkopolskie	czarnkowsko-trzcianecki	31
wielkopolskie	gnieźnieński	34
wielkopolskie	gostyński	29
wielkopolskie	grodziski	24
wielkopolskie	jarociński	29
wielkopolskie	kaliski	28
wielkopolskie	kępiński	25
wielkopolskie	kolski	38
wielkopolskie	koniński	36
wielkopolskie	kościański	26

województwo	powiat	straty [%]
wielkopolskie	krotoszyński	30
wielkopolskie	leszczyński	27
wielkopolskie	międzychodzki	25
wielkopolskie	nowotomyski	23
wielkopolskie	obornicki	37
wielkopolskie	ostrowski	30
wielkopolskie	ostrzeszowski	27
wielkopolskie	pilski	31
wielkopolskie	pleszewski	28
wielkopolskie	poznański	33
wielkopolskie	rawicki	28
wielkopolskie	śłupecki	34
wielkopolskie	szamotulski	33
wielkopolskie	średzki	30
wielkopolskie	śremski	26
wielkopolskie	turecki	31
wielkopolskie	wągrowiecki	36
wielkopolskie	wolsztyński	24
wielkopolskie	wrześniński	33
wielkopolskie	złotowski	29
wielkopolskie	Kalisz	30
wielkopolskie	Konin	35
wielkopolskie	Leszno	27
wielkopolskie	Poznań	34
zachodniopomorskie	białogardzki	28
zachodniopomorskie	choszczeński	29
zachodniopomorskie	drawski	33
zachodniopomorskie	goleniowski	30
zachodniopomorskie	gryficki	33
zachodniopomorskie	gryfiński	30
zachodniopomorskie	kamieński	34
zachodniopomorskie	kołobrzeski	29
zachodniopomorskie	koszaliński	27
zachodniopomorskie	myśliborski	28
zachodniopomorskie	policki	25
zachodniopomorskie	pyrzycki	33
zachodniopomorskie	ślawieński	31
zachodniopomorskie	stargardzki	32
zachodniopomorskie	szczeciński	26
zachodniopomorskie	świdwiński	28
zachodniopomorskie	wątecki	34
zachodniopomorskie	łobeski	34
zachodniopomorskie	Koszalin	22
zachodniopomorskie	Szczecin	29
zachodniopomorskie	Świnoujście	33

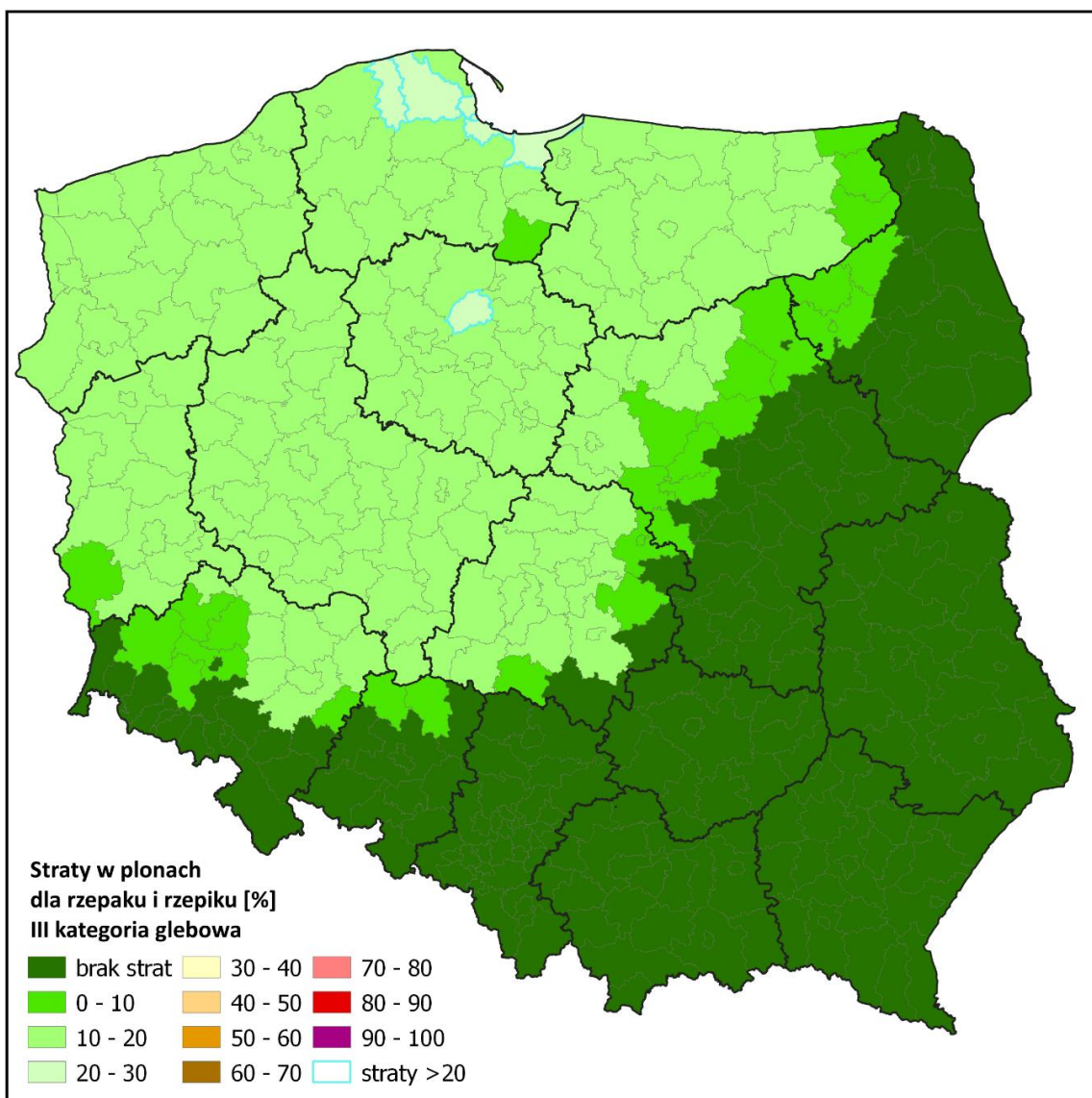

Powiaty ze stratami powyżej 20% dla rzepaku i rzepiku III kategoria glebowa

województwo	powiat	straty [%]
kujawsko-pomorskie	chełmiński	20
pomorskie	łęborski	24
pomorskie	nowodworski	20
pomorskie	wejherowski	21
pomorskie	Gdańsk	22
pomorskie	Gdynia	20
pomorskie	Sopot	21